

COMO UTILIZAR O ARQUIVO BETHA AUTO COTAÇÃO.

1º PASSO: ENTRE NO SITE DA PREFEITURA MUNICIPAL DE SÃO JOSÉ DO VALE DO RIO PRETO!
WWW.SJVRIOPRETO.RJ.GOV.BR”.

- VÁ NO MENU “ FORNECEDORES”, QUE FICA NO LADO DIREITO DA TELA.
 - EM SEGUIDA BAIXE O APLICATIVO BETHA AUTO COTAÇÃO;
 - EM SEGUIDA MANDE INSTALAR EM SEU PC. PARA INSTALAÇÃO É MUITO FÁCIL, É SÓ IR DANDO O COMANDO “EXECUTAR”.
 - ASSIM QUE O ARQUIVO FOR INSTALADO ELE IRA ABRIR UMA TELA PARA PREENCHIMENTO DOS DADOS DA EMPRESA, O LICITANTE DEVERA PREENCHER TODOS OS CAMPOS.
- Obs.: SE O ARQUIVO NÃO ABRIR AUTOMATICAMENTE, É SÓ IR NO MENU “ ARQUIVO”, EM SEGUIDA “ DADOS DO FORNECEDOR”.
- É SÓ PREENCHER TODOS OS CAMPOS.
 - EM SEGUIDA É SÓ DAR O COMANDO “ GRAVAR”

The screenshot displays the 'Betha AutoCotação 2.0' application window. The main window has a menu bar with 'Arquivo' and 'Ajuda', and a toolbar with icons for file operations. A modal dialog box titled 'Dados do Fornecedor' is open, containing the following fields:

Nome:	prefeitura municipal		
Endereço:	rua coronel francisco limongi		
Bairro:	centro	CEP:	25780-000
Cidade:	são José do vale do	UF:	RJ
Tipo:	Jurídica	CNPJ:	32.001.836/0001-05
Porte da Empresa:	Microempresa (ME)	Optante Simples:	Não
Inscrição Estadual:	0	Telefone:	
Responsável:	José Augusto Gonçalves		
Cargo:	prefeito		

At the bottom of the dialog are 'Gravar' and 'Fechar' buttons. The Windows taskbar at the bottom shows the 'Iniciar' button and several open applications: 'Betha Compras - Enti...', 'MANUAL BETA AUTO ...', and 'Betha AutoCotação 2...'. The system clock shows 11:45 on PT.

- EM SEGUIDA VOCÊ IRA CLICAR NO MENO “ ARQUIVO”, E EM SEGUIDA “ ABRIR”.

- EM SEGUIDA VC IRA BUSCAR O ARQUIVO DE PROPOSTA FORNECIDO PELA PREFEITURA QUE ESTA DENTRO DA PASTA DE LICITAÇÕES.

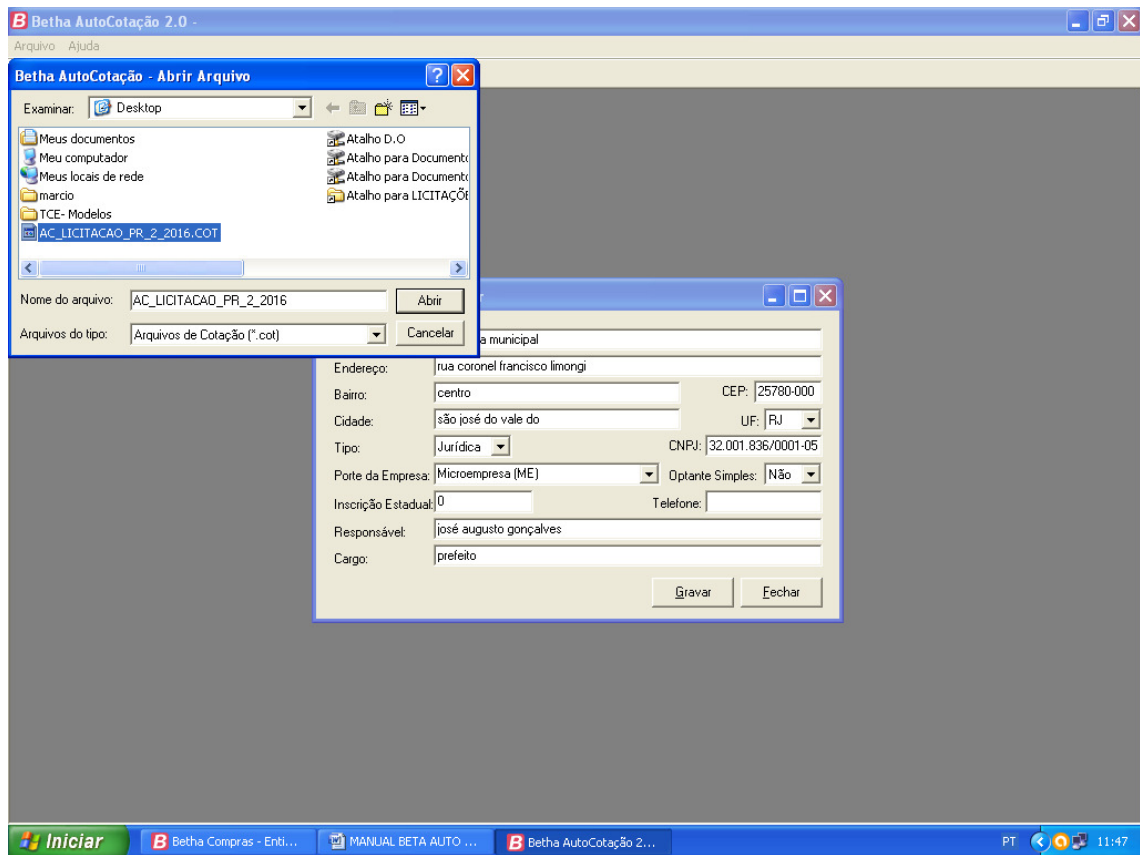

- É SO MANDAR ABRIR O ARQUIVO QUE ELE TRARÁ TODAS AS INFORMAÇÕES REFERENTES A PROPOSTA. BASTARA “O LICITANTE PREENCHER OS CAMPO RELATIVOS HÁ “ MARCA” E “ VALORES”.

Beta AutoCotação 2.0 - C:\Documents and Settings\adm\Desktop\AC_LICITACAO_PR_2_2016.COT

Arquivo Ajuda

Itens do Processo de Compra

ESTADO DO RIO DE JANEIRO
PREFEITURA MUNICIPAL SAO JOSE DO VALE DO RIO PRETO - SÃO JOSÉ DO

Processo: 4589/2015
 Licitação: PR - 2/2016
 Modalidade: PREGÃO PRESENCIAL
 Fornecedor: prefeitura municipal

Data e hora de abertura: 02/03/2016 14:00
 Início de recebimento dos envelopes: 02/03/2016 14:00
 Fim de recebimento dos envelopes: 02/03/2016 14:00

Item	Qtde	Unid.	Especificação do Material	Preço Máximo	Marca	Desconto	Preço Unit	Preço Total
1	66,000	UN	Computador com: Sistema Operacional Windows 7 Professional 32 bits Português - ORIGINAL; Processador Intel Ivy Bridge Core i5-4440 3.10Ghz 6MB ou superior; Memória RAM 4Gb - DDR3 1600MHz (Kingston) ou Superior; Placa-mãe Asus B85M - E\br ou Superior; HD Seagate SATA 3 500GB 7200RPM 6.0Gb/s ST500DM002 ou Superior; Gabinete ATX com USB frontal; Drive gravador DVD 24X SATA Preto LG; Monitor LG LED 19.5 - Black Piano ou Superior; Teclado Microsoft USB Comfort Curve Cv 3000 - 3TJ-00021 Preto; Mouse Ótico P58 - Microsoft (Preto); Leitor de Cartão de Memória; Caixas de Som, com garantia de 1 ano; gabinete sem lacre.	0,0000		0,0000	0,0000	0,00
TOTAL GERAL:								0,00

Observações:

Gravar Imprimir Sair

Windows Taskbar: Iniciar, Licitações 2016, MANUAL BETA AUTO..., Beta AutoCotação 2..., PT, 09:46

- EM SEGUIDA DAR O COMANDO “ GRAVAR”.

- EM SEGUIDA MANDE IMPRIMIR UMA COPIA, QUE DEVERA VIR DEVIDAMENTE ASSINADA PELO LICITANTE.

- LOGO EM SEGUIDA O LICITANTE DEVERA PEGAR O ARQUIVO GRAVADO E COLOCAR DENTRO DE UM PEN-DRIVE, PARA SER ABERTO NO DIA DO CERTAME.

- QUALQUER DUVIDA LIGAR: 0XX 24 – 2224 1552, PEDIR PARA FALAR COM O SETOR DE LICITAÇÕES.