

# ANEXO V

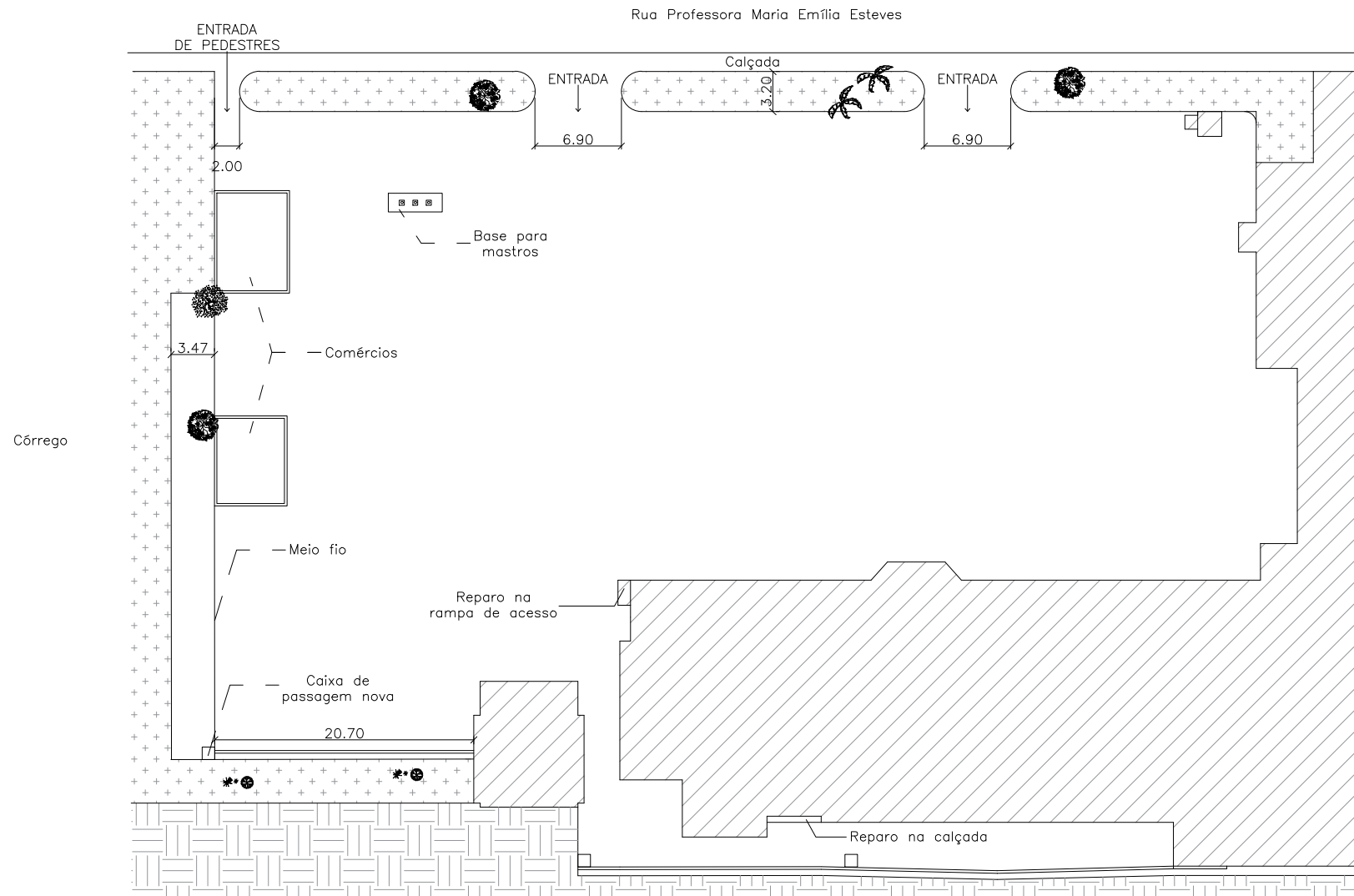

CONSTRUÇÕES EXISTENTES

CANTEIROS

TODOS OS CANTEIROS DEVERÃO SER DELIMITADOS POR MEIO FIO

DEVERÁ SER FEITO ASSENTAMENTO DE TUDOS DE CONCRETO PARA A NOVA CAIXA DE PASSAGEM

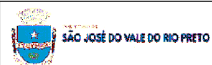

Secretaria de Planejamento e Gestão

Desenho:

Pavimentação do estacionamento da Prefeitura Municipal

Endereço:

Rua Professora Maria Emília Esteves – Centro

Data:

Março de 2021

Escala:

1/500

Unidade:

Metros (m)

Prancha:

Única